Информационная инфраструктура организации учебного процесса: опыт и перспективы развития

Каргина И.Г., д.с.н., начальник Управления учебно-организационной работы МГИМО МИД России, профессор кафедры социологии

- Информационная инфраструктура включает в себя интегрированные системы баз данных **«Электронный деканат», «Управления учебным процессом» (СУУП)**, **BI-систему «Аналитический куб», «Абитуриент»**

- Поддерживает и упорядочивает все основные бизнес-процессы в области планирования и организации учебной деятельности университета.

«Электронный деканат и СУУП - инновационные решения, задуманные и спроектированные в стенах МГИМО (немного истории)

- Является одним из центральных звеньев *электронной образовательной среды*, донором данных для
  - *«Личного кабинета студента»*,
  - *мобильного приложения «Расписание»* для преподавателей и студентов,
  - *визуализации расписаний аудиторий/факультетов,*
  - *системы бюджетирования* Oracle Hyperion Planning Plus и других систем.

- В условиях роста количества образовательных программ и в целом информационных потоков инфраструктура **доказала свою эффективность**, поскольку позволила **вывести на качественно новый, более технологически совершенный и современный уровень** управление учебным процессом, в том числе принятие решений, базирующихся на релевантной информации об объеме и содержании ОП, работе ППС, а также качестве индивидуальных академических достижений обучающихся.

«Электронный Деканат» обеспечивает разносторонней информацией о

- студентах (*статусе, персональных данных*) и их *академической успеваемости, научной и общественной деятельности, практике* за все годы обучения и проч.
- *структуре учебного процесса (всех ОП, ак. и яз. группах)*,
- *учебных планах*,
- *педагогической деятельности ППС* и кафедр Университета (в ракурсе итогов академ. рейтинга студентов)

- **СУУП** - выстроен по модульному принципу
- Позволяет осуществлять управление по следующим направлениям деятельности:

- планирование и управление штатом ППС и иным составом кафедр (УВП, научные сотрудники);

- управление процессом привлечения к работе ППС на условиях почасовой оплаты труда;

- планирование, контроль и анализ учебной нагрузки ППС, в том числе работающих на условиях почасовой оплаты труда;

- принятие решений в отношении структурных изменений;

- **Управление аудиторным фондом;**

- **Составление учебных/ экзаменационных и иных расписаний (мероприятий, олимпиад и проч.)**

Причем возможности данного ресурса позволяют не только публиковать в режиме on-line все вышеназванные расписания на информационном портале МГИМО, но и обеспечить запросы по разным параметрам выборки (например, по курсу, по преподавателю, по академической группе и проч.) и на любую дату. Из модуля системы «Расписание» также выгружается в приложение для мобильных устройств.

- реализация проекта визуализации расписания на ЖК – мониторах (аудитории, факультета)

BI-система «Аналитический куб» является завершающим звеном в создании полнофункциональной системы управления учебным процессом

- агрегирует информацию из всех вышеназванных баз данных
- обеспечивает оперативное предоставление нестандартных аналитических отчётов в режиме реального времени.

«Абитуриент» обеспечивает процессы в рамках приемной компании

- вбирает данные из **«Личного кабинета абитуриента»** (проект, реализованный в сотрудничестве с компанией «Галактика ИТ»

Электронная система БД «Электронный деканат»

СПРАВОЧНИКИ

(единые информационные ресурсы IT Системы управления учебным процессом)

- Студенты
- ППС
- Структура МГИМО (У)

Факультеты
Магистратуры
Отделения
Курсы
Академические группы
Языковые группы
Кафедры

- Дисциплины
- Рабочие учебные планы

БД студентов

-персональные данные
- движение
- учебные достижения

АБИТУРИЕНТ

Электронная система БД «Электронный деканат»

СПРАВОЧНИКИ

(единые информационные ресурсы IT Системы управления учебным процессом)

- Студенты
- ППС
- Структура МГИМО (У)

Факультеты
Магистратуры
Отделения
Курсы
Академические группы
Языковые группы
Кафедры

- Дисциплины
- Рабочие учебные планы

БД студентов

-персональные данные
- движение
- учебные достижения

Состояние оценки качества знаний

- электронные ведомости оценки:
- текущего контроля;
- промежуточной и итоговой аттестации;
- социальных характеристик;
- практики проч.

Результаты промежуточной / итоговой аттестации

АБИТУРИЕНТ

Электронная система БД «Электронный деканат»

СПРАВОЧНИКИ

(единые информационные ресурсы IT Системы управления учебным процессом)

- Студенты
- ППС
- Структура МГИМО (У)

Факультеты
Магистратуры
Отделения
Курсы
Академические группы
Языковые группы
Кафедры

- Дисциплины
- Рабочие учебные планы

БД студентов

-персональные данные
- движение
- учебные достижения

Состояние оценки качества знаний

- электронные ведомости оценки:
- текущего контроля;
- промежуточной и итоговой аттестации;
- социальных характеристик;
- практики проч.

Результаты промежуточной / итоговой аттестации

АБИТУРИЕНТ

Информационная система «Управление учебным процессом»

Электронная система БД «Электронный деканат»

СПРАВОЧНИКИ

(единые информационные ресурсы IT Системы управления учебным процессом)

- Студенты
- ППС
- Структура МГИМО (У)

Факультеты
Магистратуры
Отделения
Курсы
Академические группы
Языковые группы
Кафедры

- Дисциплины
- Рабочие учебные планы

БД студентов

-персональные данные
- движение
- учебные достижения

Состояние оценки качества знаний

- электронные ведомости оценки:
- текущего контроля;
- промежуточной и итоговой аттестации;
- социальных характеристик;
- практики проч.

Результаты промежуточной / итоговой аттестации

АБИТУРИЕНТ

Информационная система «Управление учебным процессом»

Электронная система БД «Электронный деканат»

Управление движением ППС
- персональные данные
- движение
- штатное расписание

СПРАВОЧНИКИ
(единые информационные ресурсы IT Системы управления учебным процессом)
- Студенты
- ППС
- Структура МГИМО (У)
Факультеты
Магистратуры
Отделения
Курсы
Академические группы
Языковые группы
Кафедры
- Дисциплины
- Рабочие учебные планы

БД студентов
-персональные данные
- движение
- учебные достижения

Состояние оценки качества знаний
- электронные ведомости оценки:
- текущего контроля;
- промежуточной и итоговой аттестации;
- социальных характеристик;
- практики проч.

Результаты промежуточной / итоговой аттестации

АБИТУРИЕНТ

Информационная система «Управление учебным процессом»

Электронная система БД «Электронный деканат»

Управление движением ППС
- персональные данные
- движение
- штатное расписание

Управление нагрузкой ППС
- планирование
- исполнение

СПРАВОЧНИКИ

(единые информационные ресурсы IT Системы управления учебным процессом)
- Студенты
- ППС
- Структура МГИМО (У)

Факультеты
Магистратуры
Отделения
Курсы
Академические группы
Языковые группы
Кафедры
- Дисциплины
- Рабочие учебные планы

БД студентов
-персональные данные
- движение
- учебные достижения

Состояние оценки качества знаний
- электронные ведомости оценки:
- текущего контроля;
- промежуточной и итоговой аттестации;
- социальных характеристик;
- практики проч.

Результаты промежуточной / итоговой аттестации

АБИТУРИЕНТ

Информационная система «Управление учебным процессом»

Электронная система БД «Электронный деканат»

Управление движением ППС
- персональные данные
- движение
- штатное расписание

Управление нагрузкой ППС
- планирование
- исполнение

Управление аудиторным фондом
- БД аудиторного фонда
-паспорт аудитории

СПРАВОЧНИКИ

(единые информационные ресурсы IT Системы управления учебным процессом)
- Студенты
- ППС
- Структура МГИМО (У)
Факультеты
Магистратуры
Отделения
Курсы
Академические группы
Языковые группы
Кафедры
- Дисциплины
- Рабочие учебные планы

БД студентов
-персональные данные
- движение
- учебные достижения

Состояние оценки качества знаний
- электронные ведомости оценки:
- текущего контроля;
- промежуточной и итоговой аттестации;
- социальных характеристик;
- практики проч.

Результаты промежуточной / итоговой аттестации

АБИТУРИЕНТ

Информационная система «Управление учебным процессом»

Электронная система БД «Электронный деканат»

Управление движением ППС
- персональные данные
- движение
- штатное расписание

Управление нагрузкой ППС
- планирование
- исполнение

Управление аудиторным фондом
- БД аудиторного фонда
-паспорт аудитории

Управление расписанием
- учебные графики

СПРАВОЧНИКИ

(единые информационные ресурсы IT Системы управления учебным процессом)
- Студенты
- ППС
- Структура МГИМО (У)
Факультеты
Магистратуры
Отделения
Курсы
Академические группы
Языковые группы
Кафедры
- Дисциплины
- Рабочие учебные планы

БД студентов
-персональные данные
- движение
- учебные достижения

Состояние оценки качества знаний
- электронные ведомости оценки:
- текущего контроля;
- промежуточной и итоговой аттестации;
- социальных характеристик;
- практики проч.

АБИТУРИЕН

Результаты промежуточной / итоговой аттестации

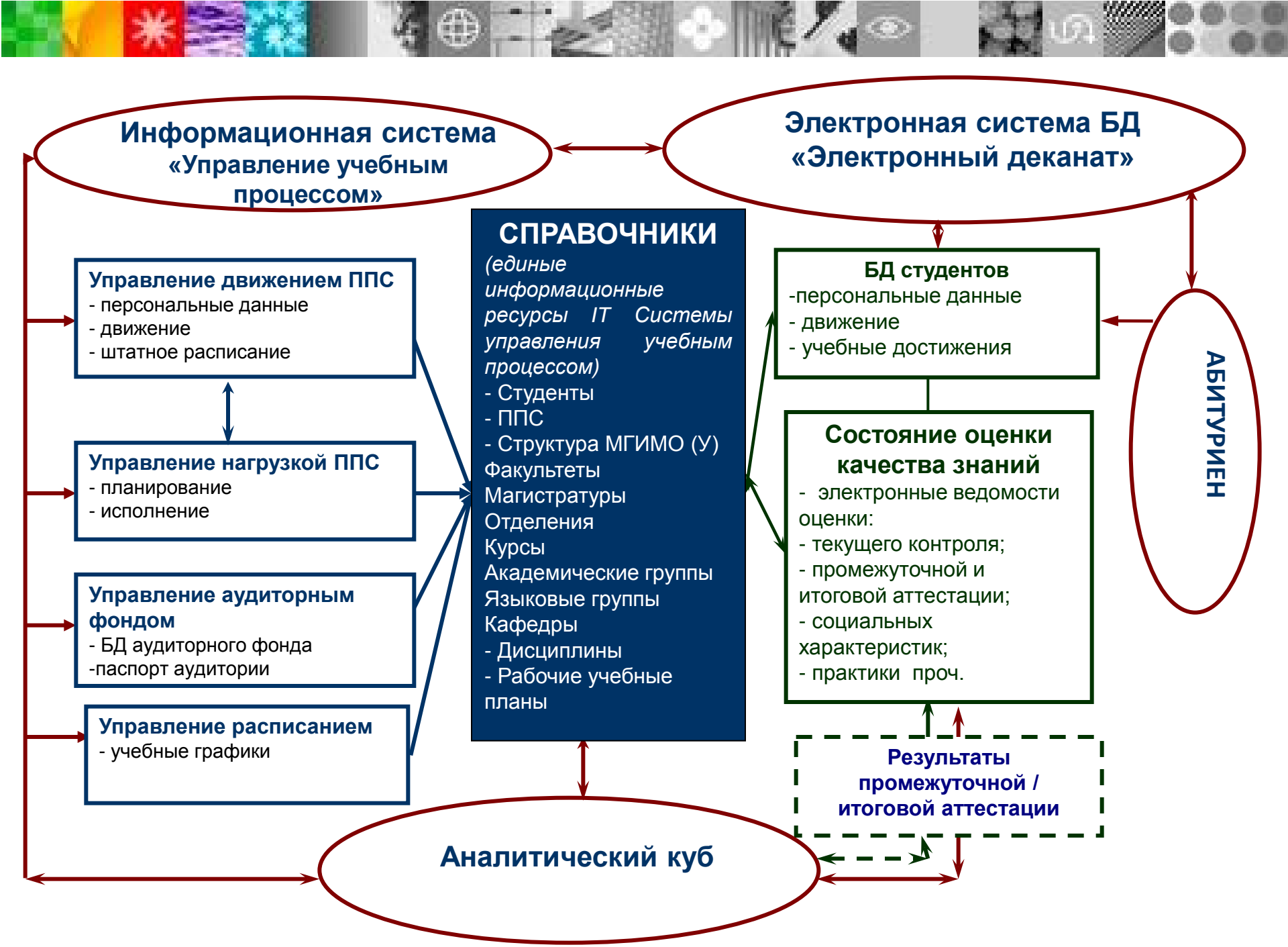
Информационная система «Управление учебным процессом»
Электронная система БД «Электронный деканат»
СПРАВОЧНИКИ
(единые информационные ресурсы IT Системы управления учебным процессом)
- Студенты
- ППС
- Структура МГИМО (У)
Факультеты
Магистратуры
Отделения
Курсы
Академические группы
Языковые группы
Кафедры
- Дисциплины
- Рабочие учебные планы
Управление движением ППС
- персональные данные
- движение
- штатное расписание
Управление нагрузкой ППС
- планирование
- исполнение
Управление аудиторным фондом
- БД аудиторного фонда
-паспорт аудитории
Управление расписанием
- учебные графики
БД студентов
-персональные данные
- движение
- учебные достижения
Состояние оценки качества знаний
- электронные ведомости оценки:
- текущего контроля;
- промежуточной и итоговой аттестации;
- социальных характеристик;
- практики проч.
АБИТУРИЕН
Результаты промежуточной / итоговой аттестации
Аналитический куб

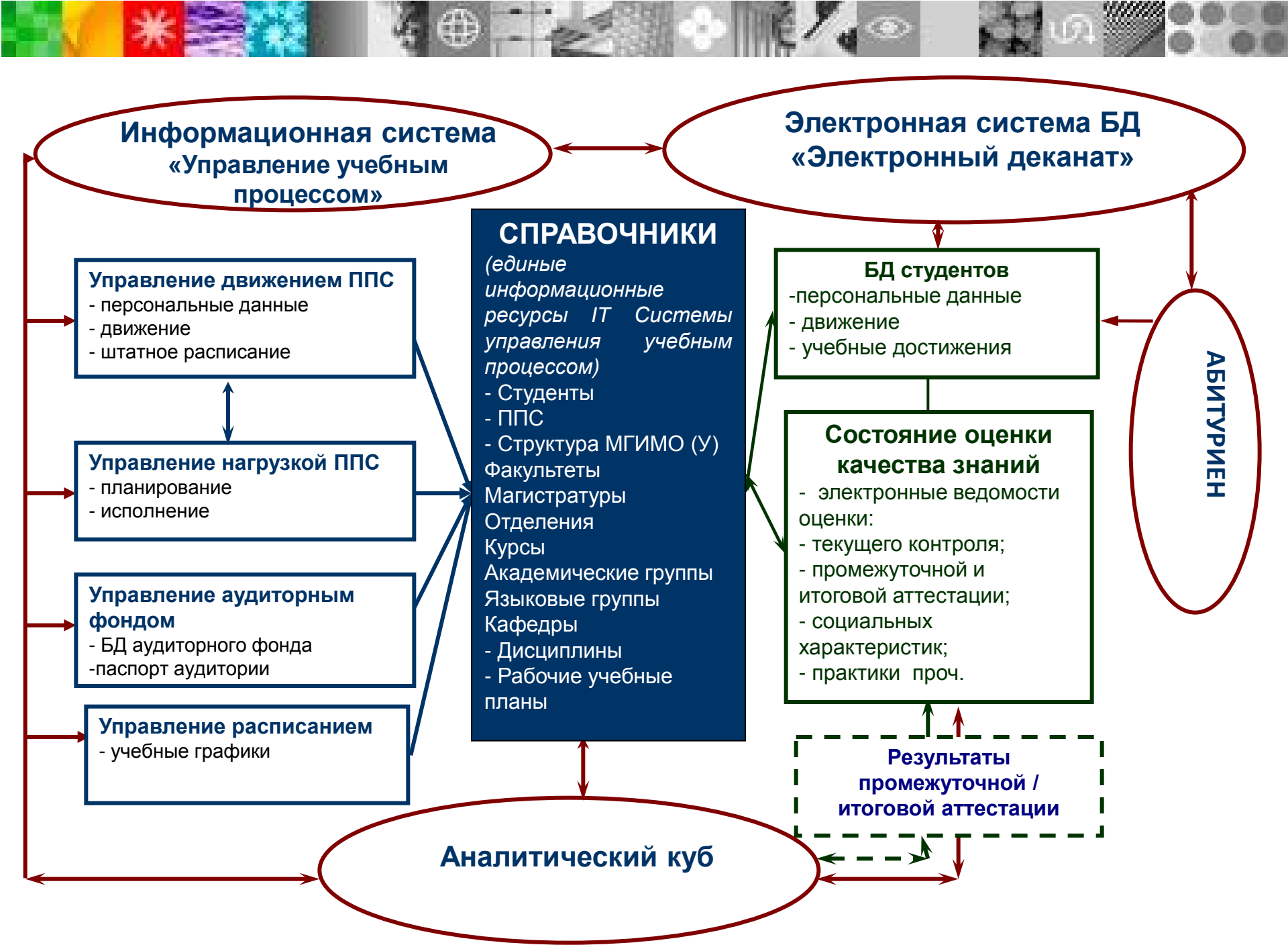
Информационная система «Управление учебным процессом»
Электронная система БД «Электронный деканат»
СПРАВОЧНИКИ
(единые информационные ресурсы IT Системы управления учебным процессом)
- Студенты
- ППС
- Структура МГИМО (У)
Факультеты
Магистратуры
Отделения
Курсы
Академические группы
Языковые группы
Кафедры
- Дисциплины
- Рабочие учебные планы
Управление движением ППС
- персональные данные
- движение
- штатное расписание
Управление нагрузкой ППС
- планирование
- исполнение
Управление аудиторным фондом
- БД аудиторного фонда
-паспорт аудитории
Управление расписанием
- учебные графики
БД студентов
-персональные данные
- движение
- учебные достижения
Состояние оценки качества знаний
- электронные ведомости оценки:
- текущего контроля;
- промежуточной и итоговой аттестации;
- социальных характеристик;
- практики проч.
АБИТУРИЕН
Результаты промежуточной / итоговой аттестации
Аналитический куб

Принципы, заложенные в основу инфраструктуры:

- исключают дублирование информации / исполнения функций сотрудниками университета, занятых в учебном процессе,
- обеспечивают разграничение доступа к модулями информационных систем в зависимости от функциональных обязанностей сотрудника

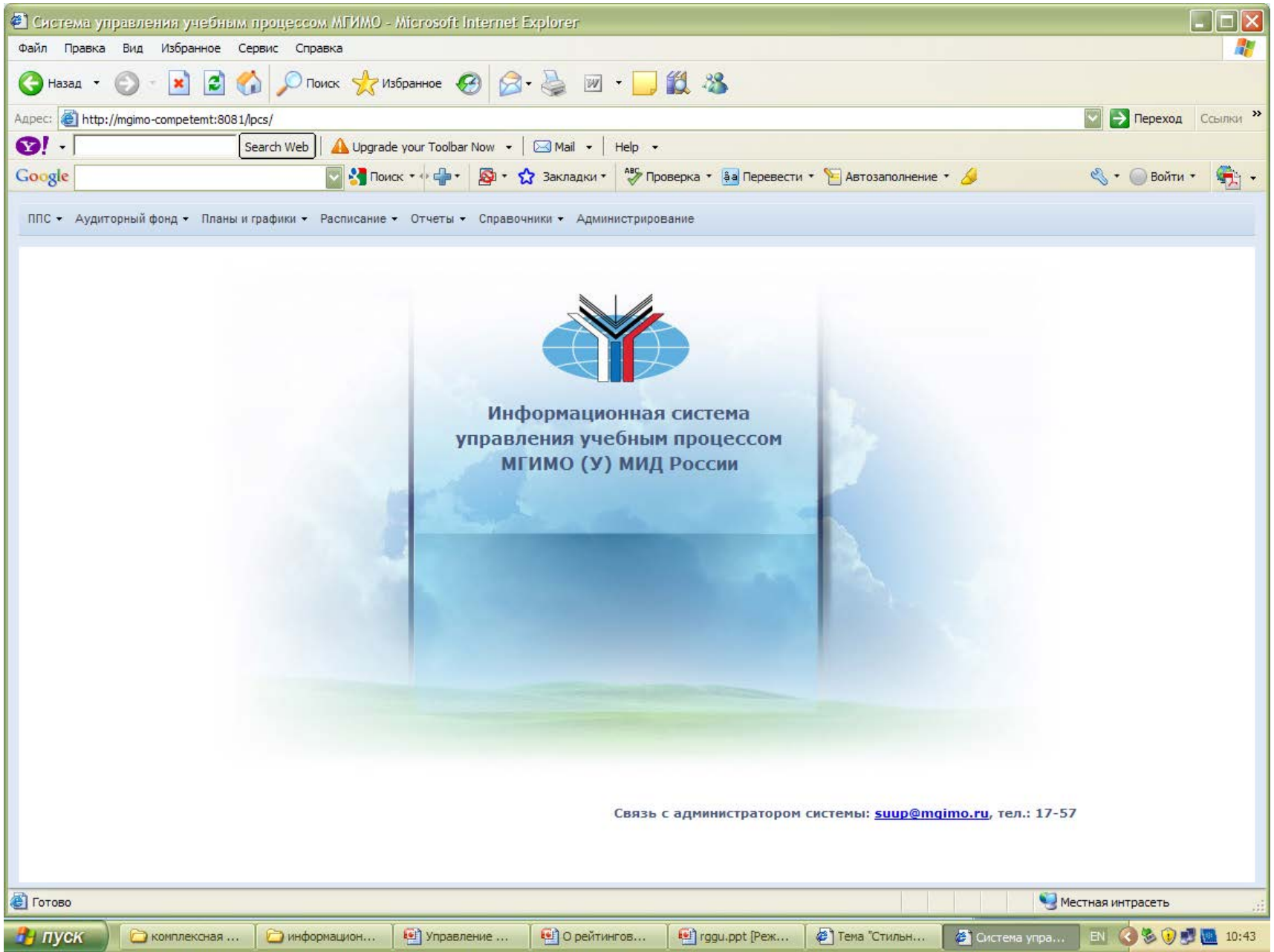
Система управления учебным процессом МГИМО - Microsoft Internet Explorer
Файл Правка Вид Избранное Сервис Справка
Назад Поиск Избранное
Адрес: http://mgimo-competemt:8081/lpcs/
Переход Ссылки
Search Web Upgrade your Toolbar Now Mail Help
Google Поиск Закладки Проверка Перевести Автозаполнение Войти
ППС Аудиторный фонд Планы и графики Расписание Отчеты Справочники Администрирование
Информационная система
управления учебным процессом
МГИМО (У) МИД России
Связь с администратором системы: suup@mgimo.ru, тел.: 17-57
Готово
Местная интрасеть
пуск
комплексная ...
информацион...
Управление ...
О рейтингов...
rggu.ppt [Реж...
Тема "Стильн...
Система упра...
EN
10:43

Система управления учебным процессом МГИМО - Windows Internet Explorer

http://10.143.0.166:8081/lpcs/teacherStaff/tree

Файл Правка Вид Избранное Сервис Справка

Избранное | Рекомендуемые сайты | Коллекция веб-фрагме... | Бесплатная почта Hotmail

Система управления учебным процессом МГИМО

ППС | Аудиторный фонд | Планы и графики | Расписание | Отчеты | Справочники | Администрирование | Пользователь: admin выход

- 2008/2009
- 2009/2010
- 2010/2011
- 2011/2012
- 2012/2013
- 2013/2014
- 2014/2015
- 2015/2016
  - Кафедры
    - Специальные кафедры
      - АДВ-маркетинговы
      - Адвокатуры
      - Административног
      - Банки, денежное об
      - Внешнеэкономичес
      - Востоковедения
      - Всемирной и отече
      - ВЦИОМ-социология
      - Глобальная энерге
      - Глобальных инфор
      - Государственного
      - Гражданского обще
      - Дипломатии
      - Европейского прав
      - Интеграционных п
      - Истории и политик
      - Конституционного
      - Математики, эконо

Состав кафедры

Создать | Удалить | Скопировать | Уволить

Ф.И.О.	Факультет	Кафедра	Уч.год	Должность	Ставка
Белокреницкий Вячеслав Яко...	Ф-т Международных отношений	Востоковедения	2015/2016	Профессор	0.5
Ванина Евгения Юрьевна	Ф-т Международных отношений	Востоковедения	2015/2016	Почасовик	
Воронцов Александр Валенти...	Ф-т Международных отношений	Востоковедения	2015/2016	Доцент	0.5
Воскресенский Алексей Дмит...	Ф-т Международных отношений	Востоковедения	2015/2016	Декан	1
Дауров Рамазан Джагафарович	Ф-т Международных отношений	Востоковедения	2015/2016	Доцент	0.5
Дружиловский Сергей Борисо...	Ф-т Международных отношений	Востоковедения	2015/2016	Профессор	1
Емельянов Андрей Львович	Ф-т Международных отношений	Востоковедения	2015/2016	Профессор	1
Ефимова Лариса Михайловна	Ф-т Международных отношений	Востоковедения	2015/2016	Профессор	0.5
Ефремова Ксения Александро...	Ф-т Международных отношений	Востоковедения	2015/2016	Доцент	0.5

Страница 1 из 1 | Сбросить настройки | Легенда | Сохранить настройки | Отображаются з

Вакансии | Временные Вакансии | Итоги

Создать | Удалить

Год	Кафедра	Должность	Уч.Степень	Уч.Звание	Кв...	Ра...

Страница 1 из 1 | Сбросить настройки | Легенда | Сохранить настройки

Система управления учебным процессом МГИМО - Windows Internet Explorer

http://10.143.0.166:8081/lpcs/teacherLoadQuota/tree

Файл Правка Вид Избранное Сервис Справка

Избранное | Рекомендуемые сайты | Коллекция веб-фрагме... | Бесплатная почта Hotmail

Система управления учебным процессом МГИМО

ППС | Аудиторный фонд | Планы и графики | Расписание | Отчеты | Справочники | Администрирование | Пользователь: admin выход

- Список ППС и УВП
- Кафедры
- Оплата
- Нагрузка ППС
- Почасовики

- 2014/2015
- 2015/2016
- 2016/2017
- 2017/2018
- 2018/2019
- 2019/2020

Нормы нагрузки

Создать | Удалить | Скопировать

Должность	Вид учёной степ...	Учёное звание	Учебная нагрузка...	Учебная нагрузка...	Учебная наг...	Учебна
Преподаватель	без степени	без звания	855	900	855	900
Старший преподаватель	без степени	без звания	855	900	855	900
Старший преподаватель	кандидат наук	без звания	820	850	820	850
Доцент	без степени	без звания	765	800	765	800
Доцент	кандидат наук	без звания	765	800	765	800
Доцент	кандидат наук	доцент	765	800	765	800
Профессор	без степени	без звания	765	800	765	800
Профессор	доктор наук	профессор	635	670	635	670
Заведующий кафедрой	без степени	без звания	605	620	605	620
Декан	без степени	без звания	460	460	460	460
Профессор	кандидат наук	профессор	685	710	685	710
Профессор	доктор наук	без звания	685	710	685	710
Профессор	доктор наук	доцент	685	710	685	710
Профессор	кандидат наук	без звания	765	800	765	800
Профессор	кандидат наук	доцент	765	800	765	800
Доцент	без степени	профессор	765	800	765	800
Доцент	без степени	доцент	765	800	765	800
Заведующий кафедрой	доктор наук	профессор	605	620	605	620
Заведующий кафедрой	доктор наук	без звания	605	620	605	620

Страница 1 из 1 | Сбросить настройки | Сохранить настройки | Отображаются з

Система управления учебным процессом МГИМО - Windows Internet Explorer

http://10.143.0.166:8081/lpcs/teacherLoadIndividual/tree

Файл Правка Вид Избранное Сервис Справка

Избранное | Рекомендуемые сайты | Коллекция веб-фрагме... | Бесплатная почта Hotmail

Система управления учебным процессом МГИМО

ППС | Аудиторный фонд | Планы и графики | Расписание | Отчеты | Справочники | Администрирование | Пользователь: admin выход

- 2008/2009
- 2009/2010
- 2010/2011
- 2011/2012
- 2012/2013
- 2013/2014
- 2014/2015
- 2015/2016
  - Весенний
  - Осенний
    - Специальные кафедры
      - АДВ-маркетинговы
      - Адвокатуры
      - Административног
      - Банки, денежное об
      - Внешнеэкономичес
      - Востоковедения
        - Белокреницкий Е
        - Воронцов Алекс
        - Воскресенский А
        - Дауров Рамазан
        - Дружиловский С
        - Емельянов Андр
        - Ефимова Лариса
        - Ефремова Ксени
        - Звягельская Ир
        - Киреева Анна А
        - Колдунова Екат

Индивидуальные планы нагрузки преподавателей

Создать | Удалить | Скопировать

Ф.И.О.	Кафедра	Дисциплина	Выбранные группы	Скопирована в факт	1. Лекции	2. Семинары, практические занятия, другие	
Воронцов Алек...	Востоковеден...	История страны/региона...	01 02-корей/англ (...	Нет	27	18	0
Воронцов Алек...	Востоковеден...	История Востока (Восток)	01 01-япон/англ (2... 01 02-корей/англ (... 01 03-китай/англ (... 02 04-тайск/лаосс... 02 05-хинди/англ (... 02 06-бенг/англ/хи... 02 07-урду/англ/х... 03 08-перс/англ (2... 03 09-турец/турк... 03 10-араб/англ (2... 03 12-араб/англ (2...	Нет	3	0	0
Воронцов Алек...	Востоковеден...	Политика и экономика ст...	01 01-япон/англ (1... 01 02-корей/англ (... 01 03-китай/англ (... 01 04-китай/англ (... 02 05-турец/узбек... 02 06-араб/англ (1... 02 07-араб/англ (1... 03 08-пушту/англ/... 03 09-хинди/урду/... 03 10-вьет/англ (1...	Нет	3	0	0

Страница 1 из 1 | Сбросить настройки | Легенда | Сохранить настройки | Отображаются з

Система управления учебным процессом МГИМО - Windows Internet Explorer

http://10.143.0.166:8081/lpcs/teacherLoadIndividual/tree

Файл Правка Вид Избранное Сервис Справка

Избранное | Рекомендуемые сайты | Коллекция веб-фрагме... | Бесплатная почта Hotmail

Система управления учебным процессом МГИМО

ППС | Аудиторный фонд | Планы и графики | Расписание | Отчеты | Справочники | Администрирование | Пользователь: admin выход

- 2008/2009
- 2009/2010
- 2010/2011
- 2011/2012
- 2012/2013
- 2013/2014
- 2014/2015
- 2015/2016
  - Весенний
  - Осенний
    - Специальные кафедры
      - АДВ-маркетинговы
      - Адвокатуры
      - Административног
      - Банки, денежное об
      - Внешнеэкономичес
      - Востоковедения
        - Белокреницкий Б
        - Воронцов Алекс
        - Воскресенский А
        - Дауров Рамазан
        - Дружиловский С
        - Емельянов Анд
        - Ефимова Лариса
        - Ефремова Ксени
        - Звягельская Ир
        - Киреева Анна А
        - Колдунова Екат

Индивидуальные планы нагрузки преподавателей

Создать | Удалить | Скопировать

Ф.И.О.	Кафедра	Дисциплина	Выбранные группы	Скопирована в факт	1. Лекции	2. Семинары, практические занятия, другие	3. Не ауди на
Воронцов Алек...	Востоковеден...	История страны/региона...	01 02-корей/англ (...	Нет	27	18	0
Воронцов Алек...	Востоковеден...	История Востока (Восток)	01 01-япон/англ (2... 01 02-корей/англ (... 01 03-китай/англ (... 02 04-тайск/лаосс... 02 05-хинди/англ (... 02 06-бенг/англ/хи... 02 07-урду/англ/х... 03 08-перс/англ (2... 03 09-турец/турк... 03 10-араб/англ (2... 03 12-араб/англ (2...	Нет	3	0	0
Воронцов Алек...	Востоковеден...	Политика и экономика ст...	01 01-япон/англ (1... 01 02-корей/англ (... 01 03-китай/англ (... 01 04-китай/англ (... 02 05-турец/узбек... 02 06-араб/англ (1... 02 07-араб/англ (1... 03 08-пушту/англ/... 03 09-хинди/урду/... 03 10-вьет/англ (1...	Нет	3	0	0

Страница 1 из 1 | Сбросить настройки | Легенда | Сохранить настройки | Отображаются элемен

Система управления учебным процессом МГИМО - Windows Internet Explorer

http://10.143.0.166:8081/lpcs/teacherLoadPartTimeLecturerIndividual/tree

Файл Правка Вид Избранное Сервис Справка

Избранное | Рекомендуемые сайты | Коллекция веб-фрагме... | Бесплатная почта Hotmail

Система управления учебным процессом МГИМО

ППС | Аудиторный фонд | Планы и графики | Расписание | Отчеты | Справочники | Администрирование | Пользователь: admin выход

- Маг.Стратегические коммуни
- Маг.Теория и практика синхр
- Маг.Управление внешнеэкон
- Маг.Устойчивое развитие и
- Маг.Финансовая экономика:
- Маг.Экономика ЕС
- Маг.Экономика нефтегазово
- Маг.Экономические стратеги
- Магистратуры
- Международный институт уг
- Международный институт эк
- Отраслевой маркетинг това
- Факультет довузовской подг
- Ф-т Международного бизнеса
- Ф-т Международной журнали
- Ф-т Международно-правовог
- Ф-т Международных отноше
- Ф-т Международных экономи
- Ф-т Политологии
- Ф-т Прикладной экономики и
- Центр изучения иностранны
- Центр подготовки к междуна
- ЦНП "Бизнес-Инкубатор"
- Школа бизнеса
- 2016/2017
- 2017/2018
- 2018/2019
- 2019/2020

Индивидуальные планы нагрузки почасовиков

Создать | Удалить | Скопировать

Ф.И.О.	Факультет	Кафедра	Дисциплина	Выбранные группы	Ставка оплаты	Оплат труд
Абрамова Анн...	Ф-т Международно...		С/к "Международная то...	01 01-англ/фр (4 Ф-т Междун... 01 02-фр/англ (4 Ф-т Междун... 01 03-англ/итал (4 Ф-т Межд... 01 04-англ/фр (4 Ф-т Междун... 02 05-англ (4 Ф-т Междунар... 02 06-фр/англ (4 Ф-т Междун... 02 07/1-испан/англ (4 Ф-т Ме... 02 07/2-рус (4 Ф-т Междунар... 03 08/1-англ/испан (4 Ф-т Ме... 03 08/2-рус (4 Ф-т Междунар... 03 09-испан/англ (4 Ф-т Меж... 03 10-нем/англ (4 Ф-т Между... 03 11-англ/нем (4 Ф-т Между...	850	24565
Агеева Светла...	Ф-т Международно...		Налоги и налогообложе...	01 01-англ/фр (4 Ф-т Междун... 01 02-фр/англ (4 Ф-т Междун... 01 03-англ/итал (4 Ф-т Межд... 01 04-англ/фр (4 Ф-т Междун... 02 05-англ (4 Ф-т Междунар... 02 06-фр/англ (4 Ф-т Междун... 02 07/1-испан/англ (4 Ф-т Ме... 02 07/2-рус (4 Ф-т Междунар... 03 08/1-англ/испан (4 Ф-т Ме... 03 08/2-рус (4 Ф-т Междунар...	700	17850

Страница 1 из 7 | Сбросить настройки | Легенда | Сохранить настройки | Отображаются элемент

Система управления учебным процессом МГИМО - Windows Internet Explorer

http://10.143.0.166:8081/lpcs/scheduleEditor/editor/58

Файл Правка Вид Избранное Сервис Справка

Избранное | Рекомендуемые сайты | Коллекция веб-фрагме... | Бесплатная почта Hotmail

Система управления учебным процессом МГИМО

ППС | Аудиторный фонд | Планы и графики | Расписание | Отчеты | Справочники | Администрирование | Пользователь: admin выход

Календарь

Сентябрь 2015

П	В	С	Ч	П	С	В
31	1	2	3	4	5	6
7	8	9	10	11	12	13
14	15	16	17	18	19	20
21	22	23	24	25	26	27
28	29	30	1	2	3	4
5	6	7	8	9	10	11

Сегодня

Организационная структура

- Маг.Экономические стратегии междунар
- Международный институт управления
- Отраслевой маркетинг товаров и услуг
- Факультет довузовской подготовки
- Ф-т Международного бизнеса и делового
- Ф-т Международной журналистики
- Ф-т Международно-правовой
- Ф-т Международных отношений
- Ф-т Международных экономических отно
- Ф-т Политологии
  - 1
  - 2
  - 3
  - 4

УЧЕБНОЕ РАСПИСАНИЕ (ПЛАН) - 1 КУРС ФАКУЛЬТЕТА Ф-Т ПОЛИТОЛОГИИ

Осенний семестр 2015/2016 учебного года

Удалить | Перенести в неразмещенные | Разместить | Корректировать

		01				
День Недели	№	01-англ/фр	02-испан/англ	03-нем/англ	1сб-англ	
ПОНЕ	1	Основы политической науки Профессор Водолазов Григорий Григорьевич 3162 Семинар	Основы политической науки Профессор Водолазов Григорий Григорьевич 3162 Семинар	Основы политической науки Профессор Водолазов Григорий Григорьевич 3162 Семинар		
	2	английский первый 2040 Семинар	испанский первый 3046 Семинар	немецкий первый 1051 Семинар	английский первый 227 Семинар	
	3	французский второй 1052 Семинар		английский второй 2044 Семинар		
	4	Физическая культура Семинар	Физическая культура Семинар	Физич		

Языковая группа 03-нем/англ, **группа** 01, **пар**
понедельник

Дисциплина: английский второй.
Тип занятия: Семинар.
Аудитория: 2044.

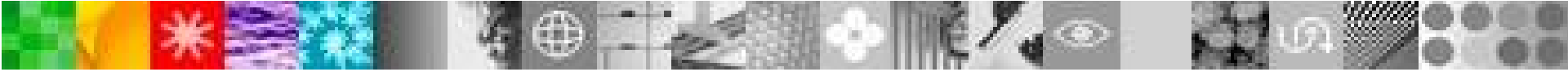

Карточка студента

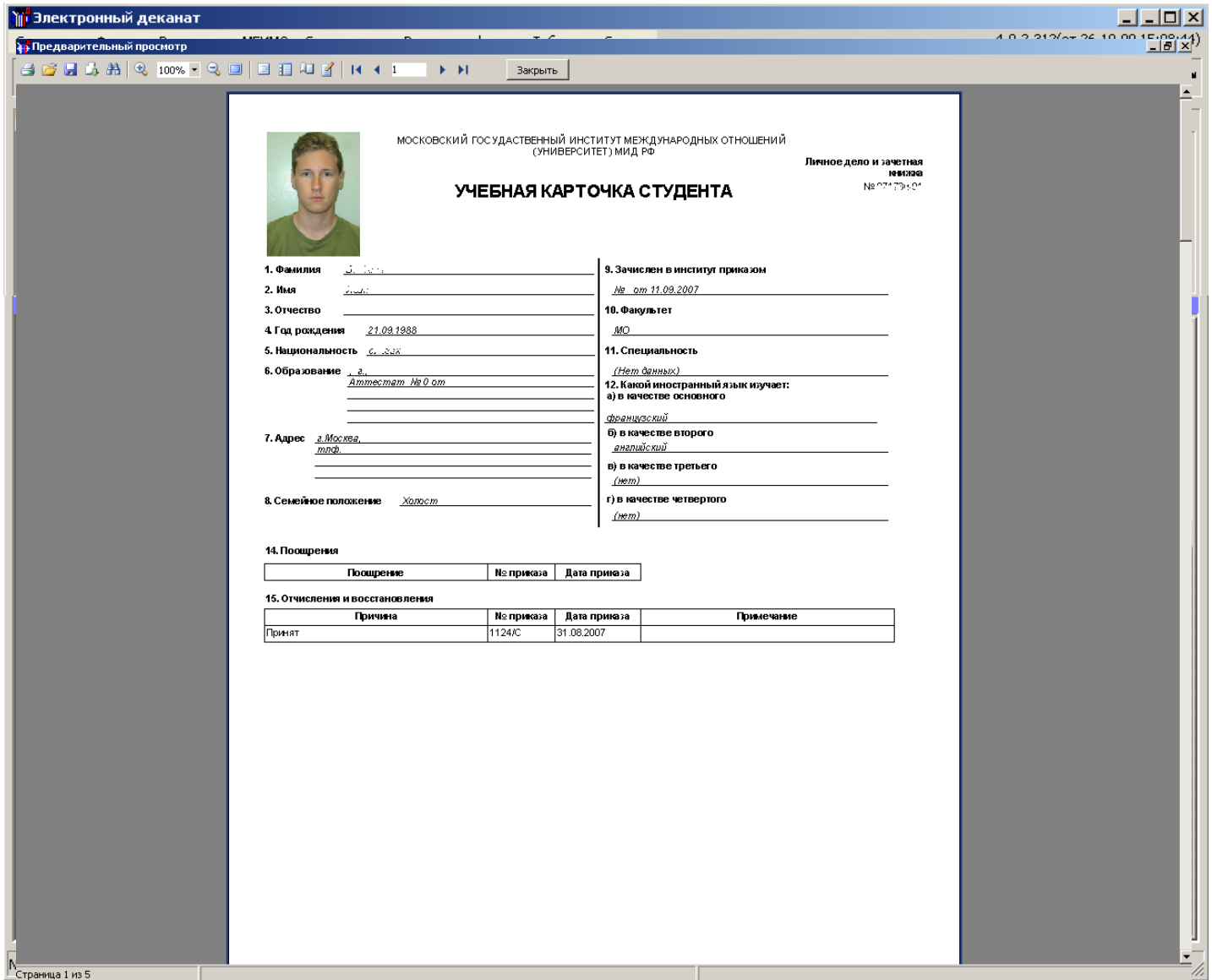

Электронный деканат

Предварительный просмотр

100% 1 Закрыть

МОСКОВСКИЙ ГОСУДАРСТВЕННЫЙ ИНСТИТУТ МЕЖДУНАРОДНЫХ ОТНОШЕНИЙ
(УНИВЕРСИТЕТ) МИД РФ

Личное дело и зачетная книжка
№ [illegible]

УЧЕБНАЯ КАРТОЧКА СТУДЕНТА

1. Фамилия [illegible]

2. Имя [illegible]

3. Отчество

4. Год рождения 21.09.1988

5. Национальность [illegible]

6. Образование , г.,
Аттестат № 0 от

7. Адрес г.Москва,
тлф.

8. Семейное положение Холост

9. Зачислен в институт приказом
№ от 11.09.2007

10. Факультет
МО

11. Специальность
(Нет данных)

12. Какой иностранный язык изучает:
а) в качестве основного
французский

б) в качестве второго
английский

в) в качестве третьего
(нет)

г) в качестве четвертого
(нет)

14. Поощрения

Поощрение	№ приказа	Дата приказа

15. Отчисления и восстановления

Причина	№ приказа	Дата приказа	Примечание
Принят	1124/С	31.08.2007	

Страница 1 из 5

Информационные и аналитические ресурсы Системы

Предварительный просмотр - Д7а - Результаты экз. сессии

МГИМО(Университет) МИД России

Результаты экзаменационной сессии
по состоянию на 1 сентября 2009 г.

Семестр **"Весенний" 2008-2009 уч. год**
По МГИМО

(только экзамены)

Курс	Кол-во студентов на курсе(через дробь количество сдававших)	Кол-во студентов, получивших "Отлично"	Кол-во студентов, получивших "Хорошо" и "Отлично"	Кол-во студентов, получивших "Удовлетв."	Кол-во студентов, получивших "Неудовл."	Средний балл
МО	837/810	269/33.2%	234/28.88%	222/27.4%	85/10.49%	4.31
МЭО	1101/942	233/24.73%	280/29.72%	346/36.73%	83/8.81%	4.23
МЭО ,в.т.ч.МИЭП	*125/117*	*25/21.36%*	*24/20.51%*	*37/31.62%*	*31/26.49%*	*4*
МП	711/681	185/27.16%	230/33.77%	193/28.34%	73/10.71%	4.29
МП ,в.т.ч.МИЭП	*104/103*	*16/15.53%*	*39/37.86%*	*29/28.15%*	*19/18.44%*	*3.95*
МЖ	531/433	69/15.93%	153/35.33%	207/47.8%	4/0.92%	4.31
МЖ ,в.т.ч.МИЭП	*53/47*	*9/19.14%*	*17/36.17%*	*21/44.68%*	*0/0%*	*4.31*
ФП	253/243	34/13.99%	88/36.21%	112/46.09%	9/3.7%	4.25
МБДА	356/349	59/16.9%	109/31.23%	109/31.23%	72/20.63%	4.04
МБДА ,в.т.ч.МИЭП	*51/49*	*9/18.36%*	*12/24.48%*	*14/28.57%*	*14/28.57%*	*4.04*
МИУ	255/252	41/16.26%	83/32.93%	95/37.69%	33/13.09%	4.14
МИУ ,в.т.ч.МИЭП	*1/1*	*0/0%*	*0/0%*	*1/100%*	*0/0%*	*3.75*
ИВЭС	326/325	60/18.46%	120/36.92%	104/32%	41/12.61%	4.25
Магистратуры	700/381	109/28.6%	158/41.46%	102/26.77%	12/3.14%	4.34
Магистратуры ,в.т.ч.МИЭП	*89/29*	*7/24.13%*	*14/48.27%*	*6/20.68%*	*2/6.89%*	*4.34*
РЕК	1/0	0/0%	0/0%	0/0%	0/0%	0
Всего	**5071/4416**	**1059/23.98%**	**1455/32.94%**	**1490/33.74%**	**412/9.32%**	

(экзамены и зачеты)

Количество задолжников по состоянию на 01.09.2009:
Всего - 912 чел. (17.98% от общего количества студентов/ 20.65% от кол-ва сдававших)

В том числе:
по экзаменам (с учетом неявок) - **596 чел.(11.75% от общего количества студентов/ 13.49% от количества сдававших)**
по зачетам (с учетом неявок) - **576 чел.(11.35% от общего количества студентов/ 13.04% от количества сдававших)**

Стр. 1/2

пуск | Документ1 - Micro... | Документ2 - Micro... | Электронный дек... | 2008-2009 | комплексная систе... | Microsoft PowerPoi... | EN | 14:39

Пользователи системы БД «Электронный деканат»

Пример тестового вопроса «Выбор нескольких вариантов ответа» с использованием видео

Professors Kjell Nordstrom and Ridderstrale Jonas of the Stocholm School of E

Tick the right answer.

Комментарии по решению:

Right or wrong.

Ответ:

- [ ] Karl Marx was right saying the basic assets should be divided between all people.
- [ ] Education and illumination have embraced all countries in the world.
- [ ] Everyone can become an American rather quickly as the US is just an embodiment of the idea of free enterprise.
- [ ] The success of a newly developed country should dwell upon distinction and differences from others.

Ответить

Пример тестового вопроса «Заполнить пропуски» и возможность ввода информации на других языках

Формулировка:

Для просмотра ролика нажмите на ссылку:

Professors Kjell Nordstrom and Ridderstrale Jonas of the Stocholm School of Economics speaking. Tasks and activities.

Комментарии по решению:

COMPLETE THE SENTENCES.

Ответ:

1. The crucial factor for gaining competitive advantage is [...].

2. Prof. Nordstrom Kjell defines a successful business as [...].

3. Countries and companies like Germany, USA became prosperous owing to [...].

4. Japan has developed a new type of management that is [...].

5. The education that contributes to real progress should not be aimed at [...].

6. The foundation of the world economy is changing from the economy of knowledge to [...], from the system of professional management to [...], from standartization to [...], from the leadershit of power to [...].

Очистить выделенный | Очистить ответ полностью

Выберите позицию, затем выберите вариант:

diversification	technology and innovations	leadership based on dreams	a temporary monopoly based on innovations	the economy of psychology	giving people the knowledge they do not prossess	lean management	knowledge	creative management

Ответить

Формулировка:

3-2 =kk

Немецкий-ööäää

Французский -ìììììì

ششششس ششششششتتشلاشس Арабский

Комментарии по решению:

Ответ:

[...]

Очистить выделенный | Очист

Выберите позицию, затем выберите вариант:

2
4
3

Ответить

Пример тестовых вопросов «Группировка», «Сортировка» и «Установление соответствия »

Условия:

Растпределите президентов США по принадлежности к политическим партиям.

Комментарии по решению:

Ответ:

	Демократическая партия	Республиканская партия
Кеннеди (Kennedy), Джон Фицджеральд		
Форд (Ford), Джералд Рудолф		
Никсон (Nixon), Ричард Милхаус		
Буш (Bush), Джордж Герберт Уокер		
Картер (Carter), Джимми		

Ответить

Условия:

Расположите в хронологическом порядке (от первого до последнего сверху вниз) русских царей династии Романовых.

Комментарии по решению:

Ответ:

- Николай II
- Александр I
- Николай I
- Александр II
- Павел I

Ответить

Условия:

Установите соответствия флаг - страна

Комментарии по решению:

Ответ:

Шри-Ланка

ЮАР

Эритрея

Ответить

Система управления учебным процессом МГИМО - Windows Internet Explorer

http://mgimo-competemt:8081/lpcs/teacherStaff/tree

Файл Правка Вид Избранное Сервис Справка

Система управления учебным процессом МГИМО

ППС | Аудиторный фонд | Планы и графики | Расписание | Отчеты | Справочники | Администрирование

- 2008/2009
- 2009/2010
  - Военная кафедра
  - Специальные кафедры
  - Языковые кафедры
- 2010/2011
- 2011/2012
- 2012/2013
- 2013/2014
- 2014/2015
- 2015/2016
- 2016/2017
- 2017/2018
- 2018/2019
- 2019/2020

Штат кафедр (факт)

Создать | Удалить | Скопировать

Ф.И.О.	Кафедра	Уч.год	Должность	Ставка	Статус	Степень	Ученое звание	Квалиф.уровень	Оклад
Абашидзе Асла...	Международног...	2009/2010	Зав. кафедрой	1	Штатный состав	кандидат филол...	доцент	1	0
Аббасов Рашид ...	Английского язы...	2009/2010	Зав. кафедрой	1	Штатный состав	кандидат филол...	доцент	1	0
Абрамов Сергей...	Правовое обесп...	2009/2010	Зав. кафедрой	1	Штатный состав	кандидат филол...	доцент	1	0
Абрамова Анна ...	МЭО и внешних ...	2009/2010	Зав. кафедрой	1	Штатный состав	кандидат филол...	доцент	1	0
Абрамова Гали...	Русского языка ...	2009/2010	Зав. кафедрой	1	Штатный состав	кандидат филол...	доцент	1	0
Абрамычев Але...	Учёта, статисти...	2009/2010	Зав. кафедрой	1	Штатный состав	кандидат филол...	доцент	1	0
Агеева Светлан...	Учёта, статисти...	2009/2010	Зав. кафедрой	1	Штатный состав	кандидат филол...	доцент	1	0
Агранович Наде...	Немецкого языка	2009/2010	Зав. кафедрой	1	Штатный состав	кандидат филол...	доцент	1	0
Адамчук Наталь...	Страхования	2009/2010	Зав. кафедрой	1	Штатный состав	кандидат филол...	доцент	1	0
Адамчук Наталь...	Экономики евро...	2009/2010	Зав. кафедрой	1	Штатный состав	кандидат филол...	доцент	1	0
Адамянц Тигран...	Английского язы...	2009/2010	Зав. кафедрой	1	Штатный состав	кандидат филол...	доцент	1	0
Адрианова Ири...	Английского язы...	2009/2010	Зав. кафедрой	1	Штатный состав	кандидат филол...	доцент	1	0
Акимов Владим...	Математически...	2009/2010	Зав. кафедрой	1	Штатный состав	кандидат филол...	доцент	1	0
Акимченко Лари...	Французского яз...	2009/2010	Зав. кафедрой	1	Штатный состав	кандидат филол...	доцент	1	0
Акинфиева Мар...	Испанского языка	2009/2010	Зав. кафедрой	1	Штатный состав	кандидат филол...	доцент	1	0
Алаев Леонид Б...	Востоковедения	2009/2010	Зав. кафедрой	1	Штатный состав	кандидат филол...	доцент	1	0
Александров Ал...	Правовое обесп...	2009/2010	Зав. кафедрой	1	Штатный состав	кандидат филол...	доцент	1	0
Александров Ва...	Военная кафедра	2009/2010	Зав. кафедрой	1	Штатный состав	кандидат филол...	доцент	1	0
Александров Ол...	Международных...	2009/2010	Зав. кафедрой	1	Штатный состав	кандидат филол...	доцент	1	0
Александровска...	Французского яз...	2009/2010	Зав. кафедрой	1	Штатный состав	кандидат филол...	доцент	1	0
				1253.25					385345

Страница 1 из 64 — Отображаются элементы с 1 по 20 из 1274 — 20 элементов на странице

Готово — Местная интрасеть — 100%

Пуск | iGoogle - Windows Inter... | Система управления ... | Документ1 - Microsoft ... | RU | 11:05

Система управления учебным процессом МГИМО - Windows Internet Explorer

http://mgimo-competemt:8081/lpcs/teacherStaff/tree

Файл Правка Вид Избранное Сервис Справка

Система управления учебным процессом МГИМО

ППС Аудиторный фонд Планы и графики Расписание Отчеты Справочники Администрирование

2008/2009
2009/2010
Военная кафедра
Специальные кафедры
АДВ-маркетинговые к
Адвокатуры
Административного и
Востоковедения
Всемирной и отечесте
Глобальная энергетич
Глобальных информац
Государственного упр
Гражданского обществ
Дипломатии
Европейского права
Европейской интеграц
Истории и политики ст
Конституционного пра
Математических мето
Международного прав
Международного част
Международной журна
Международных валю
Международных отнош
Международных пробл
Менеджмента, маркет
Мировой литературы
Мировой экономики
Мировых политически
МЭО и внешних эконо
Политики и функцион
Политической теории
Права европейского с
Правовое обеспечени
Правовое регулирова
Прикладного анализа
Связей с обществен
Социологии
Сравнительной полит
Страхования
Уголовного права, уг
Управления внешнеэк

Штат кафедр (ф

Создать Удалит

Ф.И.О.	Квалиф.уровень	Оклад
Битков Виктор	3	7600
Бурлачков Вла	4	8000
Быкова Ольга	2	7400
Васильева Ири	4	7900
Доманов Юрий	2	3700
Катасонов Вал	5	8000
Коваленко Але	3	1850
Кузнецов Вяче	4	8000
Левитская Еле	3	7600
Петров Максим	2	3700
Сазонов Андре	1	1625
Селезнев Алек	4	8000
Титов Николай	3	7600
Ткачев Васили	3	7600
Туруев Игорь	3	3700
Хмыз Ольга Ва	3	7600
Четверикова О	3	1850
Шмелев Витал	4	2000
		103725

Ф.И.О. Левитская Елена Николаевна

Сведения о преподавателе

Учебный год 2009/2010

Кафедра Международных валютных и кредитных отношений

Работа на кафедре | Надбавки

Статус Штатный состав

Должность Доцент

Ученая степень кандидат экономических наук

Ученое звание доцент

Принят на место

Основное место работы

Дата начала работы

Общие сведения | Иностранные языки | Статус

Фамилия: Левитская

Имя: Елена

Отчество: Николаевна

Домашний адрес:

Телефон:

Дата рождения: 01.01.1947

Педагогический стаж:

Стаж в МГИМО:

Примечание:

Сохранить Отменить

Страница 1 из 1

Отображаются элементы с 1 по 18 из 18 20 элементов на странице

Местная интрасеть 100%

Пуск iGoogle - Windows Inter... Система управления ... Документ1 - Microsoft ... RU 11:06

Диспетчер отчетов - Windows Internet Explorer

http://10.143.230.34/Reports/Pages/Report.aspx?ItemPath=%2f%u041f%u041f%u0421%2f%u0428%u0442%u0430%u0442%u043d%u043e%u0435+%u0440%u0430%u0

Файл Правка Вид Избранное Сервис Справка

Диспетчер отчетов

Корневая папка | Мои подписки | Настройки веб-узла | Справка

МГИМО - Система управления учебным процессом

Корневая папка > ППС >

Штатное расписание кафедры

Искать: Перейти

Просмотр Свойства Журнал Подписки

Создать подписку

Учебный год 2009/2010

Тип кафедры Специальные кафедры

Просмотр отчета

Кафедра Международных валютных и кредитных отношений

Готово

Надежные узлы

100%

Пуск iGoogle - Windows Inter... Диспетчер отчетов ... Документ1 - Microsoft ...

RU 11:21

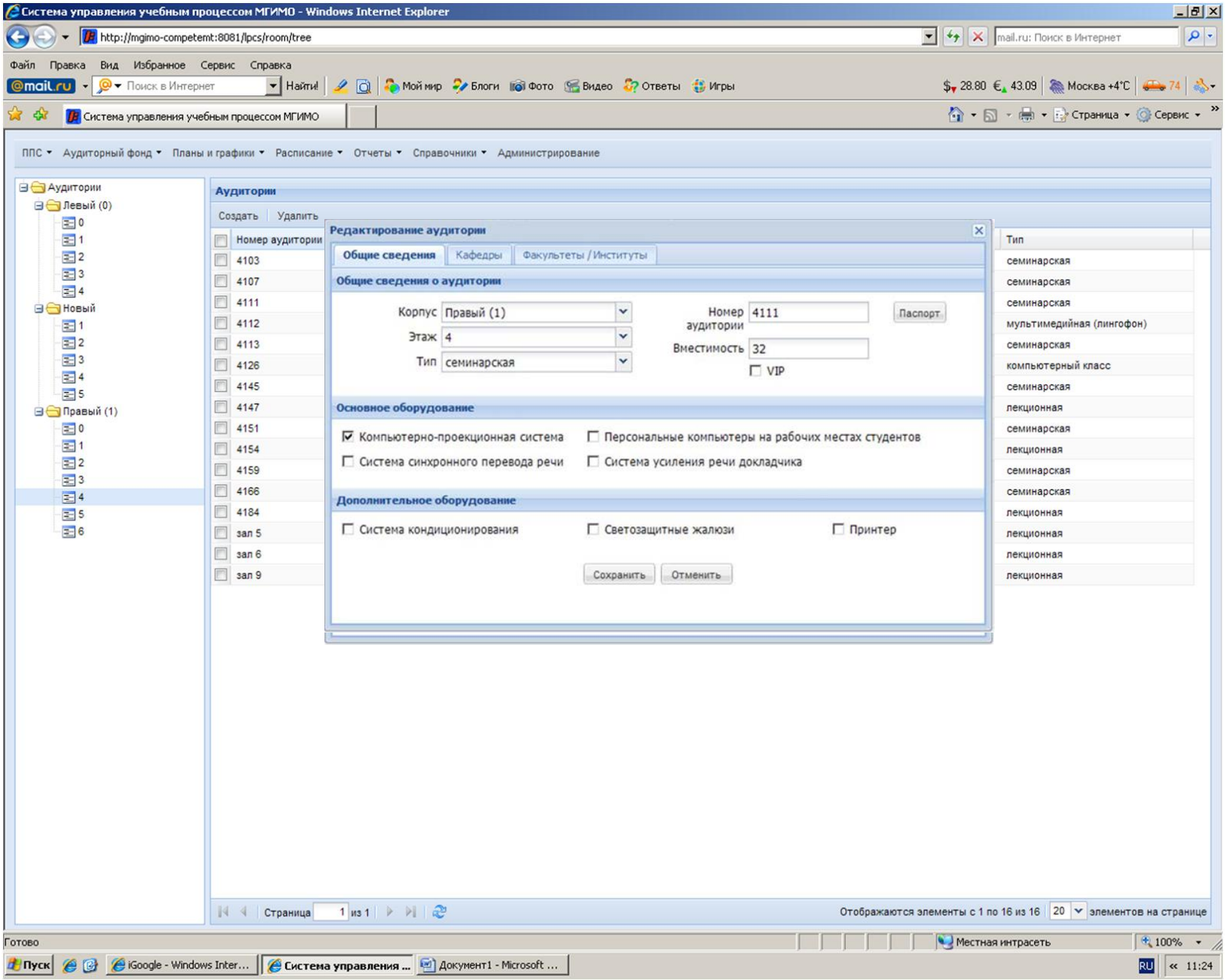
Система управления учебным процессом МГИМО - Windows Internet Explorer
http://mgimo-competemt:8081/lpcs/room/tree
Файл Правка Вид Избранное Сервис Справка
Система управления учебным процессом МГИМО
ППС Аудиторный фонд Планы и графики Расписание Отчеты Справочники Администрирование
Аудитории
Левый (0)
Новый
Правый (1)
Аудитории
Создать Удалить
Номер аудитории
Тип
Редактирование аудитории
Общие сведения Кафедры Факультеты / Институты
Общие сведения о аудитории
Корпус Правый (1)
Этаж 4
Тип семинарская
Номер аудитории 4111
Паспорт
Вместимость 32
VIP
Основное оборудование
Компьютерно-проекционная система
Персональные компьютеры на рабочих местах студентов
Система синхронного перевода речи
Система усиления речи докладчика
Дополнительное оборудование
Система кондиционирования
Светозащитные жалюзи
Принтер
Сохранить Отменить
Страница 1 из 1
Отображаются элементы с 1 по 16 из 16
элементов на странице
Готово
Местная интрасеть
100%
Пуск
iGoogle - Windows Inter...
Система управления ...
Документ1 - Microsoft ...
11:24

Схема процесса управления расписанием